

Anne Dagmar Yding Wilhelmsen og
Thomas Yding Wilhelmsen
Bøgskovvejen 8
7130 Juelsminde

Stationsparken 1
7160 Tørring
T: 79755000

Natur, Miljø og Byg
T: +4579755605
Mail: Landskab@Hedensted.dk

Sagsnummer 02.34.00-P19-
916969-25

21. maj 2026

Landzonetilladelse til garage

Vedrørende: Ejendommen matrikelnummer 15A, SKERRILDGÅRD HGD.,
NEBSAGER, Bøgskovvejen 8, Nebsager, 7130 Juelsminde.

Afgørelse

Der gives hermed landzonetilladelse til en garage på 92 kvadratmeter.

Offentliggørelse

Afgørelsen vil så vidt muligt blive offentliggjort den **21. maj 2026** ved annoncering på [Hedensted Kommunes hjemmeside](#). Herefter forløber en 4 ugers klageperiode. Klageperioden udløber den **18. juni 2026**, og hvis sagen ikke er påklaget, kan der eventuelt meddeles byggetilladelse.



Ejendommen

Ejendommen har et samlet grundareal på 8.007 kvadratmeter ifølge Geodatastyrelsens Matrikelinfo. Ejendommen har været bebygget med en bolig fra 1850 som i dag er nedrevet, der er meddelt ibrugtagningstilladelse den 13-3-2026 til en bolig med et areal 155 kvadratmeter.



Den omtrentlige af det ansøgtes placering er markeret med gult på luftfoto fra 2025

Ansøgningen

Der er ansøgt om tilladelse til opførelse af en garage på 70 kvadratmeter, med delvis genbrug af eksisterede sokkel.

Garagen udføres med facader i træ og taget med tagpap.

Relevante tegninger fra ansøgning er sat ind herunder:

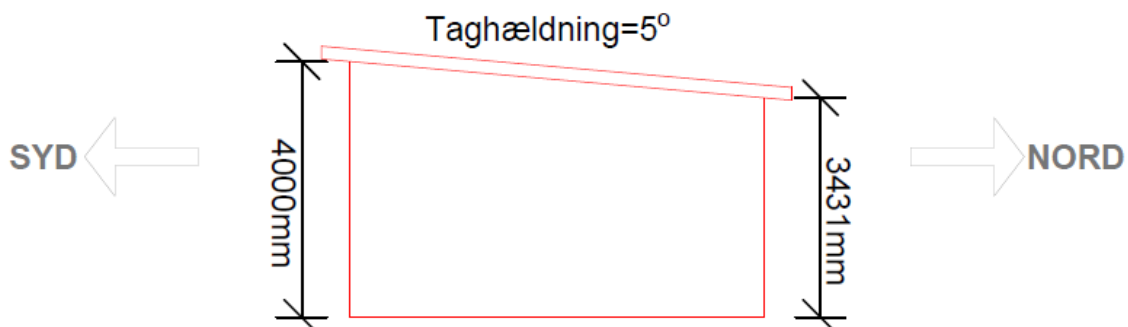

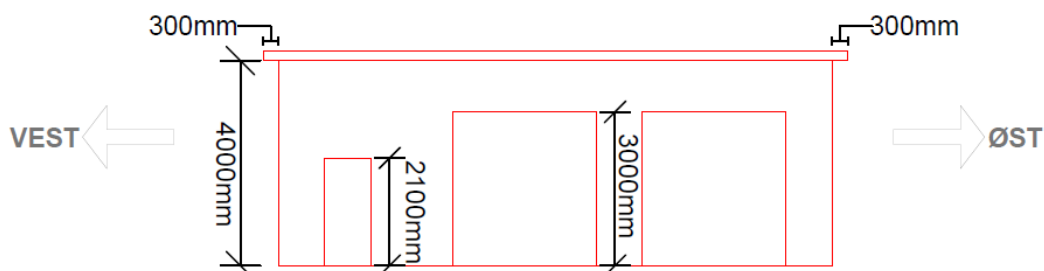

Ansøgers indsendte facadetegninger med oplysning om længde gange bredde, 14,2 gange 6,5 meter, af det ansøgte projekt

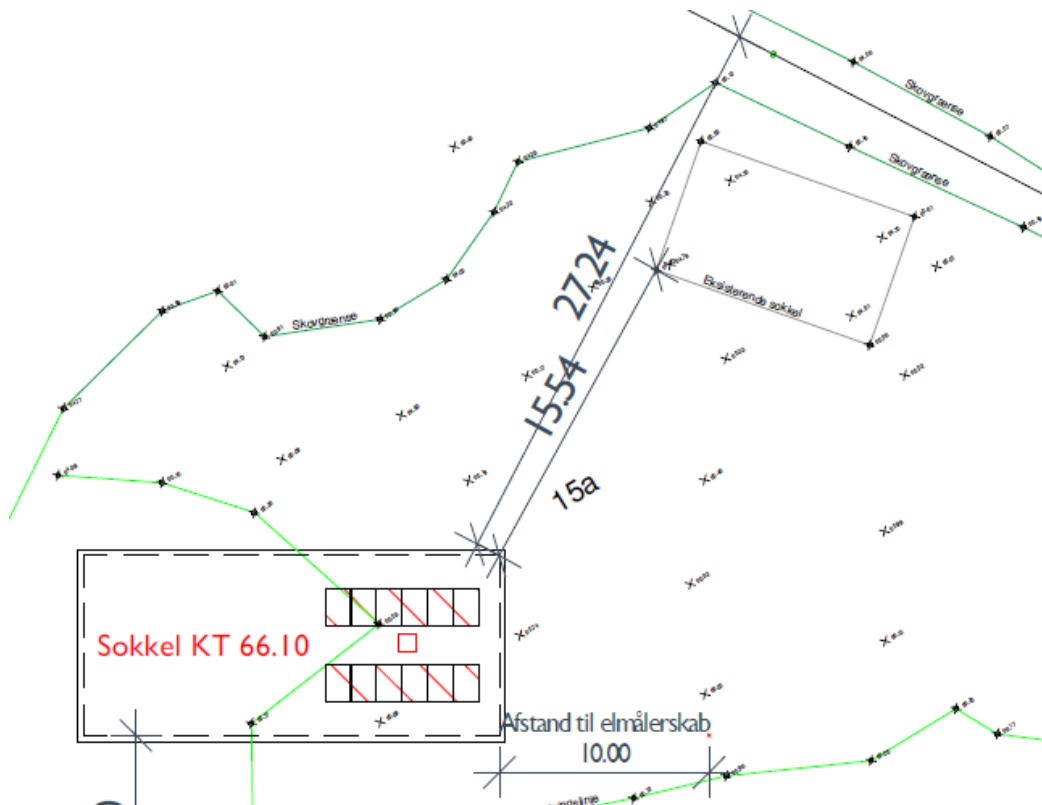

Ansøgers indsendte plantegninger der viser garagens placering i forhold til boligen og skel

Landskabelige udpegninger og beskrivelse af området

Naturvurdering

Der skal ifølge Bekendtgørelse om administration af planloven i forbindelse med internationale naturbeskyttelsesområder samt beskyttelse af visse arter, bekendtgørelse nummer 1383 af 26. november 2016 (Plan-habitatbekendtgørelsen) foretages en vurdering af om projektet kan påvirke Natura 2000-områder eller bilag IV arter i området væsentligt.

Natura 2000

Der er cirka 6 km til nærmeste internationale naturbeskyttelsesområde: Natura 2000 område nr. 78 'Skove langs nordsiden af Vejle Fjord', som rummer Habitatområde nr. 67 og Fuglebeskyttelsesområde nr. 45.

Det vurderes, at projektet ikke vil påvirke de arter eller naturtyper, som Natura 2000-området er udpeget til at beskytte på grund af dets karakter og afstand til udpegningsgrundlaget.

Bilag IV-arter

Der er ifølge nedenstående kilder udbredelsesområde for flere bilag IV-arter¹. På grund af den hidtidige anvendelse af arealet, vurderes det at projektet ikke vil forringe levevilkårene for dyre- og plantearter omfattet af habitatdirektivets bilag IV.

Der er tale om følgende arter: Dværgflagermus, Markfirben, Stor vandsalamander, Sydflagermus, Vandflagermus og Spidssnudet frø

Høring

Hedensted Kommune har vurderet at sagen ikke skal sendes i høring jævnfør forvaltningslovens § 19.

I landzonesager skal kommunen foretage en høring medmindre det vurderes, at sagen er af underordnet betydning for naboerne jævnfør planlovens § 35 styk 4.

Det vurderes at sagen er af underordnet betydning for både myndigheder, klageberettigede organisationer og naboer på grund af det ansøgtes beskedne karakter og afstand til naboer. Det ansøgte har derfor ikke været udsendt i høring.

Vurdering

Hedensted Kommunes samlede vurdering er, at der kan meddeles landzonetilladelse til det ansøgte.

I afgørelsen er der lagt særligt vægt på, at:

- At de er tale om en mindre garagebygning der er opført i tilknytning ejendommens boligbebyggelse.
- Hverken planlægnings-, naturmæssige, landskabelige eller rekreative hensyn taler afgørende imod en tilladelse.

Lovgivning

Tilladelsen meddeles efter planlovens § 35, styk 1 - Bekendtgørelse af lov om planlægning (Lovbekendtgørelse nummer 572 af 29. maj 2024).

Tilladelsen må ikke udnyttes før klagefristen er udløbet og bortfalder, hvis den ikke er udnyttet inden for 5 år.

Ejendommen ligger i landzone.

I landzone må der ikke uden tilladelse fra kommunen foretages udstykning, opføres ny bebyggelse eller ske ændring i anvendelsen af bestående bebyggelse og ubebyggede arealer, jævnfør planlovens § 35, styk 1.

Der gælder efter loven en række undtagelser fra kravet om landzonetilladelse, jævnfør planlovens § 5 u og §§ 36-38. Hvis forholdet ikke kræver landzonetilladelse, vil det være umiddelbart tilladt efter landzonereglerne.

Ingen af undtagelserne finder anvendelse i den konkrete sag, hvorfor det ansøgte kræver landzonetilladelse.

Andre tilladelser

Dit byggeri kan kræve andre tilladelser og godkendelser, som skal søges særskilt. Det er ejers ansvar at søge de nødvendige tilladelser/godkendelser.

¹ Diverse videnskabelige rapporter med overvågning af arter fra DCE - Nationalt Center for Miljø og Energi: [SR603.pdf](#) [SR520.pdf](#) [Arter 2012-2017](#) [Overvågning af arter 2004-2011](#)

Du kan tidligst få en byggetilladelse, når klagefristen på denne tilladelse er udløbet, eller når eventuelle klager over denne afgørelse er behandlet i Nævnenes Hus.

Hvis du ønsker bekræftet, at din landzonetilladelse ikke er blevet påklaget, er du velkommen til at ringe herind, når klagefristen er udløbet.

I øvrigt

Findes der under jordarbejde spor af fortidsminder, skal arbejdet standses, hvis det berører fortidsmindet ifølge museumslovens § 27 styk 2. Fortidsmindet skal straks anmeldes til kulturministeren eller det nærmeste statslige eller statsanerkendte kulturhistoriske museum – i dette tilfælde Vejle Museum.

Bygherre har mulighed for at bede det lokale kulturhistoriske museum om en udtalelse forud for anlægsarbejdets opstart jævnfør Museumslovens § 25.

Du er velkommen til at kontakte mig for eventuelle spørgsmål til sagen.

Med venlig hilsen

Mikael Dahl-Jensen
Landskabssagsbehandler

Afgørelsen er sendt til:

Ejerne

Kopi af afgørelsen er sendt til:

Danmarks Naturfredningsforening
Dansk Ornitologisk Forening
Dansk Ornitologisk Forening, Sydøstjylland
Friluftsrådet
Glud Museum
VejleMuseerne

Klagevejledning

Klageregler

Borgere, virksomheder og organisationer kan påklage afgørelser truffet i henhold til planloven efter planlovens § 58.

Hvis du vil klage

Klage over en afgørelse, truffet af Hedensted Kommune, skal indgives via Planklagenævnets Klageportal, som du finder et link til på [Nævnenes Hus hjemmeside](#). Klagen sendes via Klageportalen til Hedensted Kommune.

På Nævnenes Hus hjemmeside er der en vejledning til, hvordan du klager. Når du klager, skal du betale et gebyr. Klagen bliver først sendt videre til behandling, når gebyret er betalt.

Klagefrist

Klage skal ske inden 4 uger fra annoncering på kommunens hjemmeside. Hvis afgørelsen ikke er offentlig bekendtgjort på hjemmesiden, gælder klagefristen fra modtagelsen i digital postkasse.

Opsættende virkning

En klage over denne afgørelse har opsættende virkning efter lovgivningen. Planklagenævnet kan træffe afgørelse om at fravige lovgivningens udgangspunkt i særlige tilfælde.

Fritagelse for at bruge Klageportalen

Fritagelse for at bruge Klageportalen skal sendes med en begrundet anmodning til kommunen, senest samtidig med klagen. Kommunen videresender herefter anmodningen til Planklagenævnet, som træffer afgørelse om, hvorvidt anmodningen imødekommes.

Domstolsafgørelse

Hvis du vil have Planklagenævnets afgørelse behandlet af en domstol, skal dette ske inden 6 måneder efter, at deres afgørelse er meddelt.